Eliminar el cáncer de cuello uterino:

Una guía informativa

uicc global cancer control

Día mundial contra el cáncer
4 de febrero

#PorUnosCuidadosMásJustos
worldcancerday.org

Crear un mundo sin cáncer de cuello uterino.

Actualmente tenemos la oportunidad, los conocimientos y la capacidad de salvar decenas de millones de vidas del cáncer de cuello uterino, uno de los tipos de cáncer más prevenibles y curables.

En el contexto actual, sin embargo, la probabilidad de morir de cáncer de cuello uterino depende del nivel económico de la mujer, de su nivel de educación y de su vulnerabilidad o de la pertenencia a una comunidad marginada.

Existe la prevención, la detección y la gestión eficaz de esta enfermedad, pero no todo el mundo tiene acceso.

Ha llegado la hora de que reconozcamos el cáncer de cuello uterino como un problema de salud mundial y de que dejemos de ignorar las muertes innecesarias que se producen a causa de las desigualdades socioeconómicas y el estigma.

Ninguna mujer debería morirde cáncer de cuello uterino. Nunca.

Al contraer el compromiso mundial en 2020, los líderes de todo el mundo nos han marcado el camino hacia la eliminación. Actualmente, necesitamos llevar a cabo una acción colectiva de todas las partes interesadas para que estos compromisos se conviertan en medidas prácticas.

Juntos podemos hacer historia eliminando el cáncer de cuello uterino en el pasado.

#DíaMundialContraElCáncer
#PorUnosCuidadosMásJustos

Día Mundial contra el Cáncer

Día Mundial contra el Cáncer

El Día Mundial contra el Cáncer es una iniciativa internacional de concienciación de la Unión Internacional Contra el Cáncer (UICC) que nos convoca a todos cada 4 de febrero. Al concienciar a la población mundial, mejorar la educación e impulsar la acción individual, colectiva y gubernamental, estamos trabajando juntos para reimaginar un mundo en el que todo el mundo tenga acceso a tratamientos oncológicos y a servicios de cuidados vitales sin importar quiénes somos o dónde vivimos. Porque creemos que el cáncer no es solo un problema de salud, sino un problema humano que nos afecta a todos.

Creado en el año 2000, el Día Mundial contra el Cáncer se ha convertido en un movimiento positivo para todos y en todas partes, que nos une bajo una misma voz para hacer frente a uno de los mayores desafíos de la historia.

¿Quién organiza el Día Mundial contra el Cáncer?

El Día Mundial contra el Cáncer es una iniciativa de la Unión Internacional Contra el Cáncer, la mayor organización internacional y la más antigua contra el cáncer, que se dedica a liderar la unión de la comunidad de lucha contra el cáncer para reducir la carga mundial de esta enfermedad, promover una mayor equidad y asegurar que el control del cáncer continúe siendo una prioridad en la agenda mundial para la salud y el desarrollo.

¿Por qué el cáncer?

El cáncer es un problema humano y de salud fundamental.

En 2020, se estima que murieron 10 millones de personas de cáncer, lo que la convierte en la segunda enfermedad más mortal.

Sin embargo, uno de cada tres tipos de cáncer se puede prevenir.

Tenemos motivos de sobra para actuar.

Difundir el mensaje

En este Día Mundial contra el Cáncer, pondremos el foco en el compromiso global para eliminar el cáncer de cuello uterino.

Esperamos que los colaboradores de todo el mundo, gobiernos, organizaciones de la sociedad civil, comunidades y ciudadanos se sientan empoderados para alzar su voz, concienciar y tomar medidas para eliminar el cáncer de cuello uterino el próximo 4 de febrero.

Asegúrese de usar los recursos del Día Mundial contra el Cáncer, como las guías explicativas sobre redes sociales, incidencia política y social, prensa, y planificación de eventos disponibles en worldcancerday.org/es/materiales para comunicar mejor el mensaje en este Día Mundial contra el Cáncer.

Para más información sobre el cáncer de cuello uterino y el compromiso global con su eliminación, visite worldcancerday.org/eliminate

Tema de la campaña: Por unos cuidados más justos

Aunque vivimos unos tiempos de avances sorprendentes en la prevención, diagnóstico y tratamiento del cáncer, los ingresos, la educación, la localización geográfica y la discriminación basada en la etnia, el género, la orientación sexual, la edad, la discapacidad y el estilo de vida son solo algunos de los factores que pueden dificultar el acceso a la atención sanitaria.

El tema del Día Mundial contra el Cáncer de este año, **«Por unos cuidados más justos»**, consiste en concienciar sobre la brecha de equidad que afecta a casi todos, tanto en países de alto nivel de ingresos como en países de nivel de ingresos bajo y medio, y está costando vidas.

Únase a nosotros el 4 de febrero y ayude a eliminar el cáncer de cuello uterino.

El momento de actuar es ahora.

El poder de las acciones de este Día Mundial contra el Cáncer

Una llamada a la acción para los gobiernos

Los líderes de todo el mundo se han comprometido a eliminar el cáncer de cuello uterino. Para cumplir esta promesa, los líderes internacionales, nacionales y locales deben acelerar las acciones para lograr la eliminación.

Si alcanzamos y mantenemos ese objetivo, el impacto sería enorme. Abordar la problemática del cáncer de cuello uterino también incluye otros problemas cruciales como:

- **Pobreza**
- **Desigualdad de género**
- **Derechos humanos**

Esto garantiza el progreso en numerosos objetivos de desarrollo sostenible, incluida la cobertura universal sanitaria.

Una oportunidad para que todos contribuyan

Para eliminar el cáncer de cuello uterino necesitamos la participación de todo el mundo.

Las comunidades, líderes religiosos y empresariales, profesionales de la salud, docentes, educadores, familias y cada persona pueden marcar la diferencia.

1

Infórmese:

Saber más sobre el cáncer de cuello uterino – los factores de riesgo, los signos y los síntomas, las ideas erróneas comunes – pueden empoderarlo a usted y a su familia para ayudar a reducir los factores de riesgo. Aprenda más sobre cuál es la respuesta de su país para este tipo de cáncer y los servicios de salud disponibles para las mujeres y niñas de su país.

2

Actúe:

Promocione la prevención, la detección temprana y el tratamiento rápido entre las mujeres y niñas de su familia y de la comunidad. Hable con su médico, hágase una prueba de detección y, si corresponde, vacúnese.

3

Hable:

Trabaje para aumentar la concienciación en su comunidad y en la redes sociales, organice eventos para recaudar fondos y haga donaciones a una organización o grupo nacional o local de lucha contra el cáncer de cuello uterino.

Mensajes claves: amplificar nuestras voces, juntos

Utilice estos mensajes clave para ayudar a abrir el diálogo y concienciar acerca de la eliminación del cáncer de cuello uterino.

El cáncer de cuello uterino nos afecta a todos

En 2020, más de 600 000 mujeres fueron diagnosticadas con cáncer de cuello uterino y se estima que se produjeron 342 000 muertes. Si no actuamos de manera urgente se prevé que ese número aumente a más de 480 000 muertes hasta 2040.

Actualmente, el cáncer de cuello uterino mata a más mujeres que las complicaciones derivadas del embarazo.

El cáncer de cuello uterino mata a mujeres relativamente jóvenes. Las familias pierden a sus seres queridos y también sufren una pérdida económica. La pérdida de madres deja niños huérfanos vulnerables.

Las mujeres que viven con VIH tienen más posibilidades de contraer infecciones persistentes por el VPH a una edad temprana y de desarrollar cáncer en menos tiempo, por lo que la información y los servicios de prevención son fundamentales para mujeres con VIH.

Eliminación

La eliminación del cáncer de cuello uterino es una cuestión de salud pública que está al alcance de todos los países. Sabemos qué es lo que funciona y sabemos cómo prevenir y controlar esta enfermedad.

Si se implementan a nivel nacional y con una buena cobertura, las estrategias relacionadas con el cáncer de cuello uterino tienen un gran potencial para eliminar la problemática que supone este tipo de cáncer.

El cáncer de cuello uterino es una enfermedad evitable que presenta grandes inequidades. Las estrategias globales, regionales y nacionales para eliminar el cáncer de cuello uterino salvarán vidas y reducirán la inequidad.

Hablar sobre las inequidades y la injusticia social

Si no se toman medidas, se espera que la gran disparidad en las tasas de incidencia del cáncer de cuello uterino y de mortalidad en todo el mundo, con casi el 90 % de las muertes provenientes de países de bajos y medianos ingresos, sufra un aumento.

En términos geográficos y económicos, la distribución de la disponibilidad y el acceso a la vacuna contra el VPH es desigual. La vacuna contra el VPH lleva disponible desde 2007, y más de la mitad de los países miembros de OMS han introducido la vacunación, pero **el 95 % de los más de 100 millones de niñas** vacunadas entre 2007-2017 vivían en países de altos ingresos donde los programas de inmunización han pasado a ser rutinarios. Un acceso equitativo a la vacuna es fundamental.

Solo 22 países, en su mayoría de altos ingresos, informan de que los programas de detección del cáncer de cuello uterino alcanzan un 70 % o más de cobertura (la proporción de mujeres que se hace la prueba). Alcanzar una cobertura total es fundamental para lograr que las pruebas y la detección temprana tengan un mayor impacto.

La tasa de supervivencia a cinco años del cáncer de cuello uterino varía en todo el mundo, desde el 37 % a un 77 %. Reforzar los sistemas de salud para detectar, diagnosticar y tratar la enfermedad es clave para abordar la inequidad.

Una cifra desproporcionada de pacientes con cáncer de cuello uterino muere con un acceso inadecuado a la gestión del dolor y a los cuidados paliativos.

Favorecer la equidad dentro de un país es un paso importante en la eliminación del cáncer de cuello uterino. Esto incluye abordar las barreras geográficas a las que se enfrentan muchas comunidades rurales a la hora de recibir atención y tratamiento, así como proporcionar atención culturalmente apropiada.

El impacto económico

Se ha invertido mucho en el desarrollo de la salud de las mujeres y niñas, pero estas inversiones se desperdiciarían si mueren por una enfermedad prevenible como es el cáncer de cuello uterino.

La prevención del cáncer de cuello uterino es relativamente sencilla y barata, y supone una inversión inteligente.

Según la OMS, el coste de la eliminación de este cáncer en países de bajo nivel de ingresos es de 0,40 dólares al año de media por persona, y 0,20 dólares en países de nivel de ingresos medio. Cada dólar que se invierta en los próximos 30 años en acciones para lograr los objetivos de la Estrategia mundial de la OMS, se estima que produzca 26 dólares como resultado de una mayor participación de las mujeres en el mercado laboral y mayores beneficios a las familias y a la sociedad.

Eliminar el cáncer de cuello uterino será una inversión muy rentable porque reducirá el coste del tratamiento del precáncer, reducirá el gasto y la carga del sistema de salud a causa del tratamiento del cáncer invasivo de cuello uterino, y evitará la pérdida de productividad de las mujeres en los años más productivos de su vida laboral.

El acceso a la detección temprana y el diagnóstico de cuello uterino aumenta mucho más las probabilidades de curar y tratar la enfermedad en sus etapas iniciales y de curarse, además de ser más rentable para el sistema sanitario.

Por unos
cuidados
más justos

Comparta los datos

Se diagnostican cerca de 600,000 nuevos casos de cáncer de cuello uterino cada año.

Cada minuto que pasa, se diagnostica a una mujer de cáncer de cuello uterino.

Lamentablemente, más de 300,000 mujeres mueren de cáncer de cuello uterino cada año.

Casi el 90 % de todas las muertes por cáncer de cuello uterino tienen lugar en países de ingresos medios y bajos.

A nivel mundial, cada dos minutos muere una mujer de cáncer de cuello uterino.

El cáncer de cuello uterino es la principal causa de muerte por cáncer de las mujeres en más de 40 países.

Personalice su mensaje

Cree, descargue y comparta su propio cartel del Día Mundial contra el Cáncer junto con el mensaje #PorUnosCuidadosMásJustos.

Ejemplo **#PorUnosCuidadosMásJustos** de mensajes sobre la eliminación del cáncer de cuello uterino

- El cáncer de cuello uterino es prevenible, asegurémonos de difundir el mensaje.
- Acabemos con las desigualdades y asegurémonos de que todas las niñas se vacunan contra el VPH.
- Para ayudar a acabar con las desigualdades, animaré a mis amigas a que se hagan pruebas de detección.
- Acabemos con las desigualdades y apoyemos la Estrategia mundial para eliminar el cáncer de cuello uterino.

Cree y comparta su cartel personalizado en worldcancerday.org/custom-poster

Gráficas para las redes sociales

Descargue imágenes para las redes sociales sobre el Día Mundial contra el Cáncer en worldcancerday.org/es/materiales

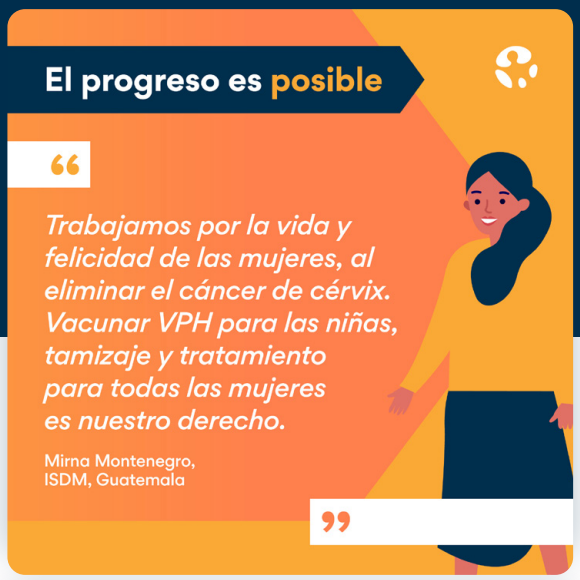

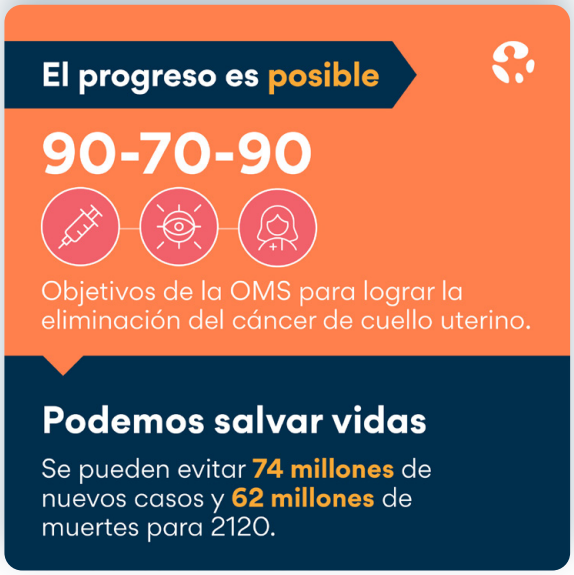

Mensajes listos para las redes sociales

Comparta los siguientes contenidos ya listos para publicar, aumente la concienciación y muestre su apoyo a la eliminación del cáncer de cuello uterino en este Día Mundial contra el Cáncer.

Al eliminar el **#cáncerdecuellouterino**, salvaremos por lo menos 62 millones de vidas durante el próximo siglo. Asegurémonos de que cada mujer —sin importar dónde viva, sus ingresos, su raza, o su nivel de educación— tenga la oportunidad de llevar una vida más sana y alcanzar todo su potencial. **#DíaMundialContraElCáncer #PorUnosCuidadosMásJustos worldcancerday.org/eliminate**

La ambiciosa misión de eliminar el **#cáncerdecuellouterino** no se puede lograr con medias tintas. Hay una forma de lograrlo. Necesitamos que los gobiernos, las comunidades y cada individuo ayuden a cambiar el curso de la historia. **#DíaMundialContraElCáncer #PorUnosCuidadosMásJustos worldcancerday.org/eliminate**

En pocas generaciones podemos eliminar el **#cáncerdecuellouterino**. Juntos podemos hacer historia al relegar el cáncer de cuello uterino al pasado. Únase a la causa este 4 de febrero. **#DíaMundialContraElCáncer #PorUnosCuidadosMásJustos worldcancerday.org/eliminate**

Ninguna mujer debería morir de **#cáncerdecuellouterino**. Únase a la causa este 4 de febrero y luche por la eliminación del cáncer de cuello uterino. **#DíaMundialContraElCáncer #PorUnosCuidadosMásJustos worldcancerday.org/eliminate**

Todos nosotros tenemos la oportunidad de crear un mundo sin **#cáncerdecuellouterino**. ¿Quién es usted y qué va a hacer? Alce su voz este 4 de febrero. **#DíaMundialContraElCáncer #PorUnosCuidadosMásJustos worldcancerday.org/eliminate**

En la mayor parte del mundo el **#cáncerdecuellouterino** mata a más mujeres que las complicaciones derivadas del embarazo. Cambiemos la historia. Únase a la causa este 4 de febrero para ayudar a eliminar el cáncer de cuello uterino. **#DíaMundialContraElCáncer #PorUnosCuidadosMásJustos worldcancerday.org/eliminate**

El desafío que supone el **#cáncerdecuellouterino** para la salud mundial es «innecesario, evitable e injusto». Juntos podemos hacer historia al dejar el cáncer de cuello uterino en el pasado. Únase a la causa este 4 de febrero para el **#DíaMundialContraElCáncer #PorUnosCuidadosMásJustos worldcancerday.org/eliminate**

El **#cáncerdecuellouterino** es una enfermedad altamente prevenible, pero se mantiene como el cuarto tipo de **#cáncer** más común entre las mujeres a nivel mundial. Necesitamos que los gobiernos tomen medidas para ayudarnos a eliminar el cáncer de cuello uterino. Alce su voz este 4 de febrero. **#DíaMundialContraElCáncer #PorUnosCuidadosMásJustos worldcancerday.org/eliminate**

La vacuna contra el **#VPH** es eficaz, segura y previene el **#cervicalcancer** , y es fundamental para eliminar la enfermedad. Alce su voz este 4 de febrero. **#DíaMundialContraElCáncer #PorUnosCuidadosMásJustos worldcancerday.org/eliminate**

Gracias por su apoyo en el Día Mundial contra el Cáncer.

Para obtener más información y las últimas novedades, suscríbase a nuestro boletín en **worldcancerday.org**

¿Tiene alguna duda? Escríbanos a **hello@worldcancerday.org**

worldcancerday

@worldcancerday

@UICC

worldcancerday_official

SUCCESS
SCALE UP CERVICAL CANCER ELIMINATION WITH SECONDARY PREVENTION STRATEGY

EXPERTISE FRANCE
GROUPE AFD

Un producto del proyecto SUCCESS «Estrategia para ampliar la eliminación del cáncer de útero con la prevención secundaria», dirigido por Expertise France.

Visionary Partners

Boehringer Ingelheim
Bristol Myers Squibb™
LA ROCHE-POSAY
LABORATOIRE DERMATOLOGIQUE
MSD
NOVARTIS
Roche

Champion Partners

AMGEN®
FUJIFILM
Value from Innovation
Genmab
sanofi
Seagen®
VIATRIS™

El Día Mundial Contra el Cáncer es una iniciativa de la Unión Internacional Contra el Cáncer.

uicc
global cancer control

Día mundial contra el cáncer
4 de febrero

Por unos cuidados más justos

Todas las imágenes que se muestran en esta guía se ofrecen únicamente para fines ilustrativos.